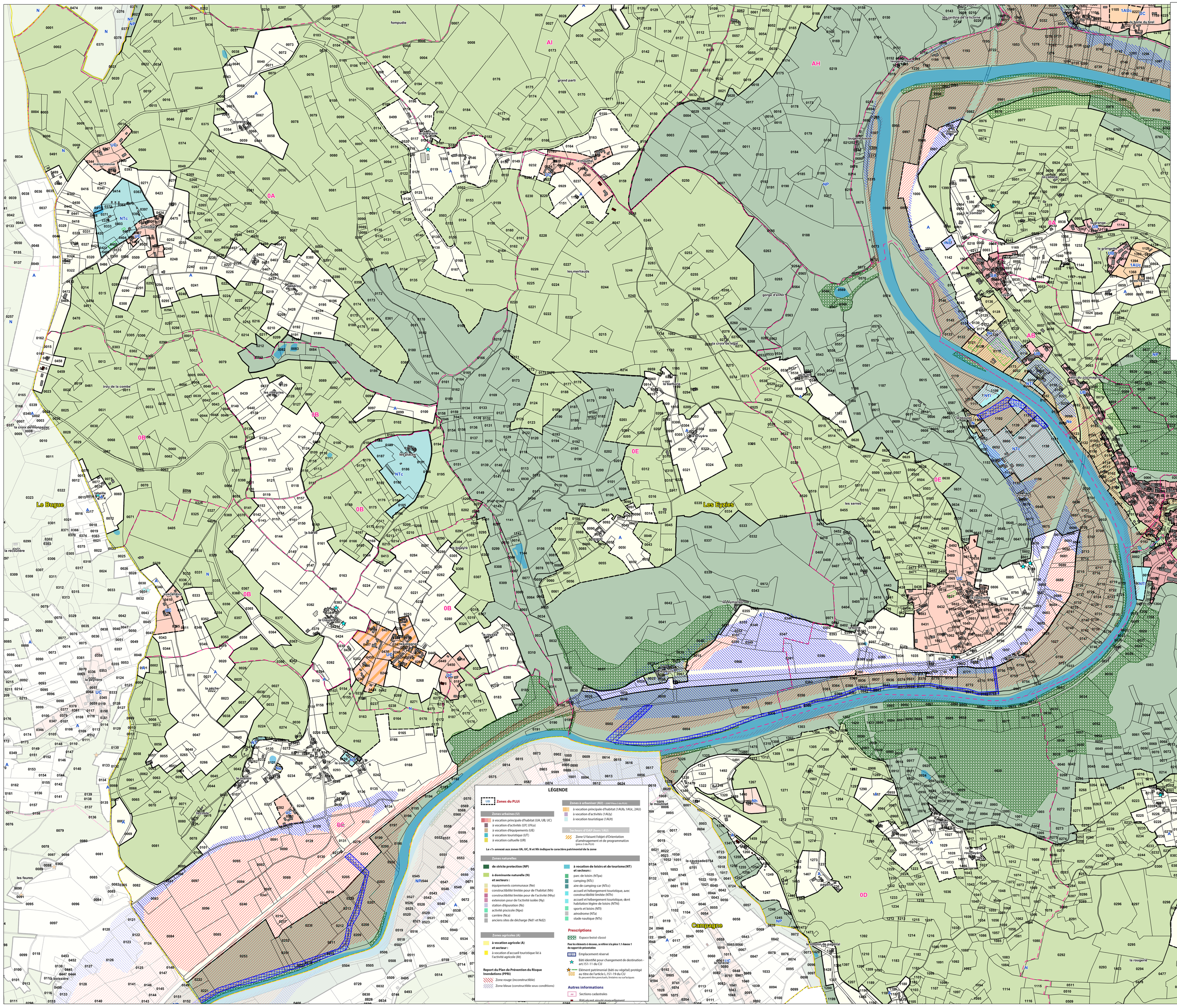

Vallée de l'Homme
Communauté de Communes

Plan Local d'Urbanisme Intercommunal PLUi

Commune de Les Eyzies Partie Ouest (St-Cirq)

4 - PLAN DE ZONAGE

Echelle 1: 5000e
1 cm = 50 m

PLUi arrêté en conseil communautaire le 27 juin 2019

PLUi approuvé en conseil communautaire le

Plan réalisé en février 2020